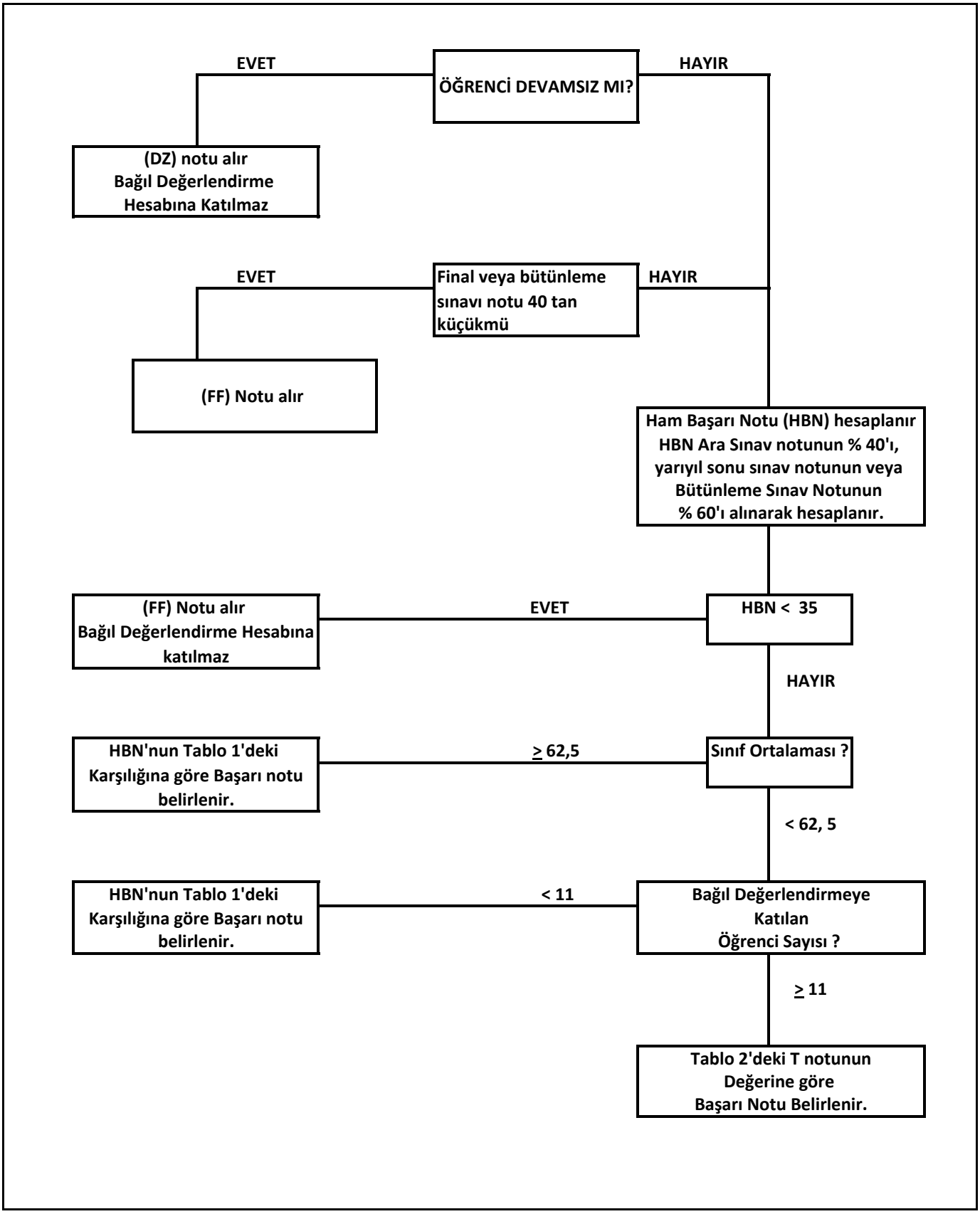Bağıl Değerlendirme Sisteminde Bir Öğrencinin Başarı Notunun Nasıl Hesaplandığını Gösteren Akış Şeması